

ENFERMEDAD POR  
**CORONAVIRUS 2019**

(COVID-19)

SITUACIÓN EN LA REPÚBLICA DOMINICANA



Figura 1. Tendencia de los casos y positividad de COVID-19 en República Dominicana



| GRUPOS DE RIESGO                                  | 976 trabajadores de la salud                    | 958 embarazadas de 20 años | 28.59% Fallecidos con hipertensión como comorbilidad | 17.92% Fallecidos con diabetes como comorbilidad |
|---|---|----------------------------|--|--|
| 4 DEFUNCIONES notificadas en las últimas 24 horas | 2 DEFUNCIONES ocurridas en las últimas 24 horas | 3,554 Defunciones en total | 340.14 Mortalidad por millón de habitantes           | 1.30% Letalidad                                  |

SITUACIÓN LAS AMERICAS

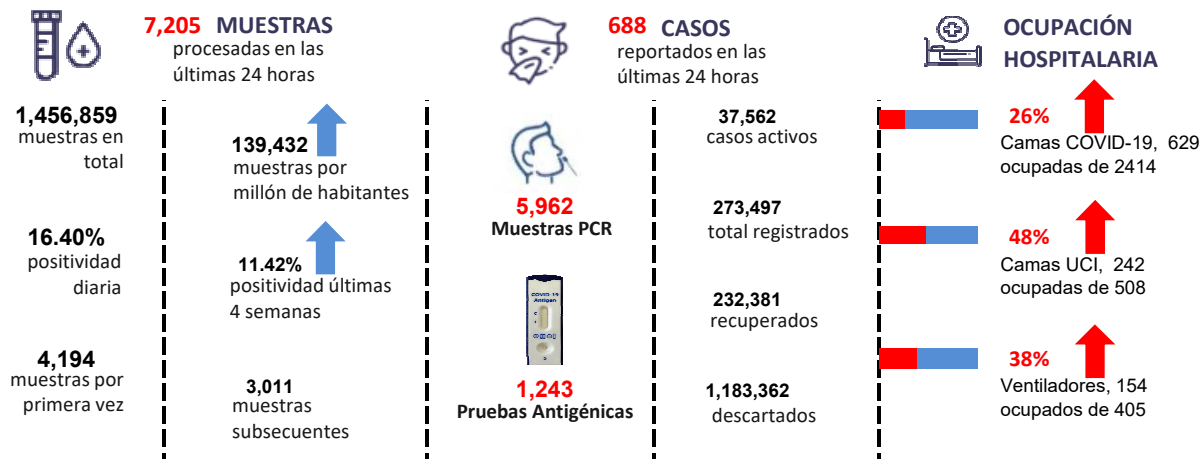
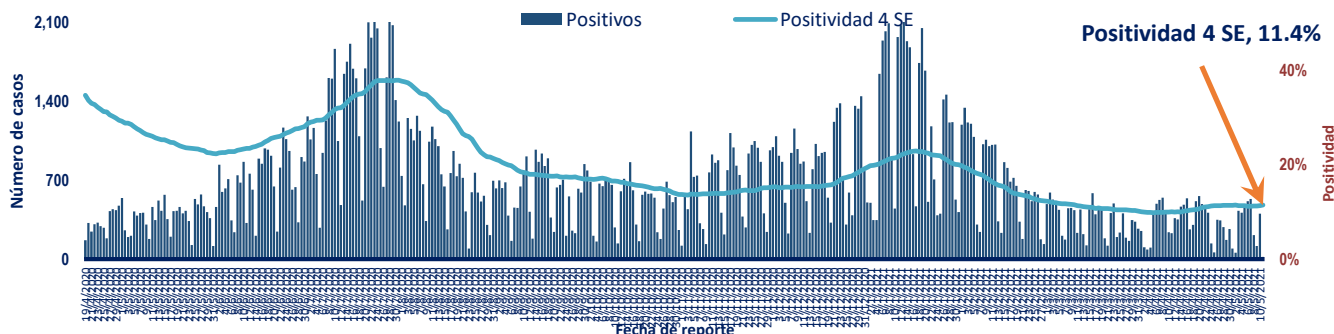
**1,559,352 defunciones**  
 ( 4,601 Nuevas )

**63,848,602 Casos registrados**

**169,113 Casos nuevos**

**1,502.67 Mortalidad por millón de habitantes**

SITUACIÓN GLOBAL

**3,299,764 defunciones**  
 ( 10,769 Nuevas )

**158,651,638 Casos registrados**

**606,077 Casos nuevos**

**425.39 Mortalidad por millón de habitantes**



Tabla 1. Casos, defunciones y positividad por COVID-19 según provincia de residencia, República Dominicana

| Provincia                       | Muestras procesadas <sup>a</sup> | Casos (n) <sup>b</sup> |                |                      |                              |                | Defunciones (n) <sup>b</sup> |              |
|---------------------------------|----------------------------------|------------------------|----------------|----------------------|------------------------------|----------------|------------------------------|--------------|
|                                 |                                  | Nuevos                 | Registrados    | Incidencia Acumulada | Positividad (%) <sup>d</sup> | Recuperados    | Últimas 24Horas              | Acumulados   |
| 01 Distrito Nacional            | 418,785                          | 282                    | 80,558         | 7,722.30             | 15.42                        | 74,947         | 0                            | 549          |
| 02 Azua                         | 19,142                           | 4                      | 3,412          | 1,535.17             | 7.74                         | 2,699          | 0                            | 39           |
| 03 Baoruco                      | 6,924                            | 1                      | 1,457          | 1,442.50             | 10.45                        | 996            | 0                            | 13           |
| 04 Barahona                     | 16,725                           | 2                      | 2,880          | 1,522.38             | 10.27                        | 2,420          | 0                            | 29           |
| 05 Dajabón                      | 4,983                            | 0                      | 1,093          | 1,644.43             | 8.91                         | 680            | 0                            | 13           |
| 06 Duarte                       | 38,452                           | 7                      | 6,579          | 2,200.97             | 5.53                         | 6,044          | 0                            | 217          |
| 07 Elías Piña                   | 4,124                            | 0                      | 415            | 654.55               | 3.02                         | 329            | 0                            | 6            |
| 08 El Seibo                     | 5,404                            | 0                      | 899            | 961.42               | 3.88                         | 582            | 0                            | 11           |
| 09 Espaillat                    | 28,435                           | 0                      | 5,375          | 2,241.03             | 6.24                         | 3,409          | 0                            | 135          |
| 10 Independencia                | 7,728                            | 1                      | 1,071          | 1,833.15             | 5.44                         | 834            | 0                            | 14           |
| 11 La Altagracia                | 59,566                           | 8                      | 9,695          | 2,743.30             | 10.78                        | 8,395          | 0                            | 74           |
| 12 La Romana                    | 53,256                           | 14                     | 8,155          | 2,991.60             | 9.74                         | 7,123          | 0                            | 142          |
| 13 La Vega                      | 53,853                           | 5                      | 10,432         | 2,536.41             | 7.05                         | 8,987          | 0                            | 207          |
| 14 María Trinidad Sánchez       | 15,758                           | 1                      | 3,183          | 2,255.89             | 4.03                         | 2,389          | 0                            | 28           |
| 15 Monte Cristi                 | 6,715                            | 14                     | 1,267          | 1,080.86             | 15.12                        | 716            | 0                            | 27           |
| 16 Pedernales                   | 3,452                            | 3                      | 686            | 1,960.17             | 10.51                        | 598            | 0                            | 4            |
| 17 Peravia                      | 15,651                           | 13                     | 2,428          | 1,229.78             | 12.44                        | 2,065          | 0                            | 57           |
| 18 Puerto Plata                 | 40,760                           | 0                      | 7,785          | 2,336.29             | 3.66                         | 6,227          | 0                            | 154          |
| 19 Hermanas Mirabal             | 17,964                           | 4                      | 2,452          | 2,660.94             | 1.22                         | 1,838          | 0                            | 46           |
| 20 Samaná                       | 7,445                            | 0                      | 923            | 822.93               | 1.54                         | 621            | 0                            | 8            |
| 21 San Cristóbal                | 42,531                           | 40                     | 8,379          | 1,314.50             | 14.88                        | 6,718          | 0                            | 176          |
| 22 San Juan                     | 22,957                           | 19                     | 4,051          | 1,826.95             | 14.14                        | 3,494          | 0                            | 58           |
| 23 San Pedro de Macorís         | 28,188                           | 19                     | 4,001          | 1,311.95             | 11.84                        | 3,147          | 1                            | 55           |
| 24 Sánchez Ramírez              | 14,693                           | 1                      | 3,223          | 2,120.70             | 5.94                         | 2,571          | 0                            | 40           |
| 25 Santiago                     | 132,956                          | 13                     | 29,122         | 2,786.34             | 10.85                        | 24,861         | 0                            | 580          |
| 26 Santiago Rodríguez           | 6,716                            | 7                      | 1,229          | 2,146.13             | 6.84                         | 870            | 0                            | 11           |
| 27 Valverde                     | 20,203                           | 4                      | 2,691          | 1,522.75             | 7.83                         | 1,621          | 0                            | 48           |
| 28 Monseñor Nouel               | 19,972                           | 3                      | 3,533          | 2,027.22             | 3.09                         | 3,076          | 0                            | 49           |
| 29 Monte Plata                  | 11,019                           | 0                      | 1,376          | 720.29               | 15.36                        | 884            | 0                            | 32           |
| 30 Hato Mayor                   | 7,137                            | 2                      | 888            | 1,035.42             | 4.37                         | 595            | 0                            | 17           |
| 31 San Jose de Ocoa             | 4,823                            | 0                      | 845            | 1,553.17             | 5.33                         | 660            | 0                            | 15           |
| 32 Santo Domingo                | 271,552                          | 207                    | 55,939         | 1,924.95             | 15.56                        | 50,200         | 1                            | 700          |
| 99 No especificado <sup>e</sup> | 48,990                           | 14                     | 7,475          | -                    | -                            | 1,785          | 0                            | 0            |
| <b>Total</b>                    | <b>1,456,859</b>                 | <b>688</b>             | <b>273,497</b> | <b>2,617.57</b>      | <b>11.42</b>                 | <b>232,381</b> | <b>2</b>                     | <b>3,554</b> |

<sup>a</sup>Incluye casos positivos y negativos a SARS-CoV-2; <sup>b</sup>Incluye casos confirmados y probables; <sup>c</sup>Casos por 100,000 habitantes

<sup>d</sup>Últimas 4 semanas por fecha de confirmación de laboratorio; <sup>e</sup> Pendientes verificación territorial

Fuente: Sistema Nacional de Vigilancia Epidemiológica (SINAVE)

Figura 2. Defunciones COVID-19 por fecha de ocurrencia. República Dominicana

